Die Bestellung faxen Sie bitte an die 07362-919096

Firma:		Kunden-Nr. (falls vorhanden):	
Vorname:		Email:	
Nachname:		Telefon:	
Straße:			
PLZ / Ort:			
Land:			

Zahlungsmöglichkeiten: ☐

Bild	Artikel	Summe
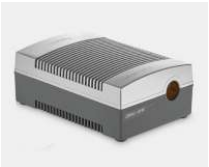	12V Netzteil 6A für Kühlgeräte Kompressor Kühltasche Zigarettenanzünder KFZ Buchse Dose Bestell-Nr. 93-808-02270	64,00 €*

Gesamtsumme:	**64,00 €***
Gesamtsumme ohne MwSt.:	53,78 €
zzgl. 19 % MwSt.:	10,22 €

* Alle Preise inkl. gesetzl. Mehrwertsteuer zzgl. Versandkosten und ggf. Nachnahmegebühren, wenn nicht anders beschrieben

Ort, Datum

Unterschrift